

## ขั้นตอนการสมัครเข้าร่วมการแข่งขันฟุตบอลเยาวชนและประชาชน

ประจำปี 2565 กรุงเทพมหานคร

1. เข้าเว็บไซต์กรมพลศึกษา [www.dpe.go.th](http://www.dpe.go.th) หัวข้อ ระบบสารสนเทศกพล.



ระบบสารสนเทศ  
กพล.

2. เลือกหัวข้อระบบรับสมัครแข่งขันกีฬา



ระบบรับสมัครแข่งขันกีฬา  
4 ก.ค. 2561 0

3. เลือกหัวข้อการลงทะเบียน



4. เลือกรายการที่จะลงทะเบียน (PM CUP กรุงเทพมหานคร)

เลือกรายการลงทะเบียน



PM CUP กรุงเทพมหานคร

5. กรอกข้อมูลเพื่อลงทะเบียนเป็นผู้ใช้งาน (ทีมที่ไม่ได้สมัครโดยใช้ชื่อสถานศึกษา ให้ติดต่อผู้ดูแลระบบเพื่อเพิ่มชื่อทีม) กดบันทึก รอผู้ดูแลระบบอนุมัติการลงทะเบียน โดยจะแจ้งกลับทางอีเมลที่ได้ลงทะเบียนไว้

ชื่อผู้ใช้งาน\*:  \*โปรดระบุเป็น a-z หรือ A-Z หรือ 0-9 เท่านั้น

รหัสผ่าน\*:  \*โปรดระบุรหัสผ่าน 6-20 ตัวอักษร

ยืนยันรหัสผ่าน\*:

อีเมล\*:

ชื่อ-นามสกุล\*:

เบอร์โทรศัพท์\*:

สมัครในฐานะสถานศึกษา

จังหวัด\*:

ชื่อสถานศึกษา/สังกัด\*:  \*หากไม่พบโรงเรียน/สังกัดของท่าน กรุณาแจ้งเจ้าหน้าที่ฝ่ายระบบของแต่ละเขตกีฬา

หนังสือแนบหรือเอกสารของกรมพลศึกษา (ถ้ามี):  No file chosen

6. เมื่อได้รับการอนุมัติการลงทะเบียนแล้วให้ปฏิบัติดังนี้

1. ใส่ชื่อผู้ใช้ และรหัสผ่าน ที่ได้ทำการลงทะเบียนไว้
2. กดเลือก ผู้ใช้งานทั่วไป
3. กดตกลง



## 7. ดำเนินการตามขั้นตอนการรับสมัคร

**1. บันทึกใบสมัครนักศึกษาและเจ้าหน้าที่**

เลือก **สมัครใหม่** เมื่อกรอกข้อมูลนักศึกษา  
เลือก **สมัครใหม่** เมื่อกรอกข้อมูลเจ้าหน้าที่

**บันทึกใบสมัครข้อมูล**  
บันทึกใบสมัครนักศึกษา และเจ้าหน้าที่

**1.1 เลือกชนิดกีฬา (สำคัญมาก)**  
หลังจากกดบันทึกข้อมูลนักศึกษา/เจ้าหน้าที่เสร็จสิ้น  
**อย่าลืม** ตรวจสอบในด้านล่างสุด เมื่อเลือกชนิดกีฬา

**สมัครแข่งขันกีฬา**

---

**2. บันทึกใบแยกประเภท**

เลือกรายการ-กติกการแข่งขันที่ต้องการสมัคร  
จากนั้นกด **ค้นหา**

ค้นหาประเภทกีฬา

ประเภทกีฬา: กีฬาประเภทต่าง ๆ

ชนิดกีฬา: กีฬาประเภทต่าง ๆ

ทีม:  Home  Oppose  Other

**ตัวอย่าง**

**2.1 เลือกประเภท/รุ่นอายุ**  
เลือกประเภท/รุ่นอายุที่ต้องการลง จากนั้นเลื่อน  
ลงด้านล่างกด **เพิ่มชื่อทีม**

**ตัวอย่าง**

**2.2 เลือกนักกีฬา**  
ทำเครื่องหมายถูกหน้าชื่อนักกีฬาที่ต้องการ  
สมัครจากนั้นกดบันทึก

---

**3. เมลูลายชื่อนักสมัคร (พิมพ์ด้วยรูป)**

เลือกด้วยรูปนักกีฬาและเจ้าหน้าที่ เลือก  
รายการ-แบบ ที่ลงสมัครแล้วกด **ส่ง**

**ตัวอย่าง**

ปิดหาข้อมูลคนควบคุมแบบบันทึกใบแยกประเภทใช้ชื่อนักกีฬา

- 1.ไปที่เมนู บันทึกใบสมัครนักกีฬาและเจ้าหน้าที่ ค้นหาชนิดกีฬา
- 2.ตรวจสอบรอบวัน/เดือน/ปีเกิด ของนักกีฬาว่าถูกต้องตามรุ่นอายุหรือไม่
- 3.ตรวจสอบชนิดกีฬาด้านล่างสุดว่าได้เลือกให้นักกีฬาหรือไม่

**\*\*** ด้วยรูปนักกีฬาจะขึ้นต่อเมื่อมีการแยกประเภทแล้วเท่านั้น

**\*\*** หากค้นหานักกีฬาไม่เจอ หรือขึ้นว่า "สมัครครบกีฬาแล้ว"

กดเมนู **ข้อมูลและข้อมูลการสมัคร**



**วิธีการสมัครเข้าร่วมการแข่งขัน  
กีฬากรรรมพลศึกษา**  
[gms.dpe.go.th/dpeser](http://gms.dpe.go.th/dpeser)

กรมพลศึกษา

### 7.1 เลือกบันทึกข้อมูล แล้วเลือกบันทึกใบสมัครนักกีฬาและเจ้าหน้าที่

**บันทึกข้อมูล**

บันทึกใบสมัครนักกีฬา และ  
เจ้าหน้าที่

## 7.2 การเพิ่มข้อมูลนักกีฬาแล้วเจ้าหน้าที่

รายการแข่งขัน*	<input type="text"/>
เกมส์การแข่งขัน*	<input type="text"/>
สังกัดที่เข้าแข่งขัน*	<input type="text"/>
ชนิดกีฬา :	<input type="text"/>
หมายเลขบัตรประชาชน :	<input type="text"/>
ชื่อ-สกุล :	<input type="text"/>
เพศผู้สมัคร:	<input checked="" type="radio"/> ทั้งหมด <input type="radio"/> ชาย <input type="radio"/> หญิง

---

นักกีฬาเก่า:  ดึงทุกเกมที่มีน้อยกว่าปี 2564

แชมป์เก่า(เหรียญทอง):  ทุกคนที่มีอย่างน้อย 1 เหรียญทอง



นักกีฬาให้เลือกช่องเพิ่มนักกีฬา

เจ้าหน้าที่ให้เลือกช่องเพิ่มเจ้าหน้าที่

## 7.3ใส่รายละเอียดรายบุคคลพร้อมแนบรูปถ่ายนักกีฬา เมื่อเสร็จแล้วให้กดบันทึก

ใบสมัครนักกีฬา ลงแข่งขัน

← กลับ

Choose File No file chosen  
ไฟล์รูป jpg,jpeg เท่านั้น

วันเดือนปีที่สมัคร\*:

30/11/2564

รายการแข่งขัน\*:

เกมส์กีฬาที่เข้าแข่งขัน\*:

สังกัดที่เข้าแข่งขัน\*:

จังหวัดที่เข้าแข่งขัน\*:

**ข้อมูลส่วนตัวผู้สมัคร**

ประเภทสมัคร\*:

บัณฑิตประชาชน  บัณฑิตชาวเขา  พาสปอร์ต  อื่นๆ

เลขที่บัตรประชาชน\*:

ชื่อ\*:

ไม่ต้องระบุตำแหน่ง

นามสกุล\*:

วันเดือนปีเกิด\*:

น้ำหนัก\*:

เพศ\*:

ชาย  หญิง

**ที่อยู่**

บ้านเลขที่\*:

หมู่ที่\*:

ถนน\*:

อำเภอ\*:

รหัสไปรษณีย์\*:

**การศึกษา**

วุฒิการศึกษา\*:

ระดับชั้น\*:

สถานศึกษา\*  
(ยกเว้นกีฬาผู้สูงอายุ,  
PM CUP ไม่ต้องกรอก):

**แนบเอกสารสมัคร**

สำเนาบัตรประชาชน\*:

[jpg,gif,bmp,pdf]

[jpg,gif,bmp,pdf]

สำเนาทะเบียนบ้าน\*:

[jpg,gif,bmp,pdf]

โทรประจำตัว\*:

บันทึก

ยกเลิก

7.4 เมื่อกดบันทึกแล้วจะมีข้อความนี้ขึ้น ให้กด OK

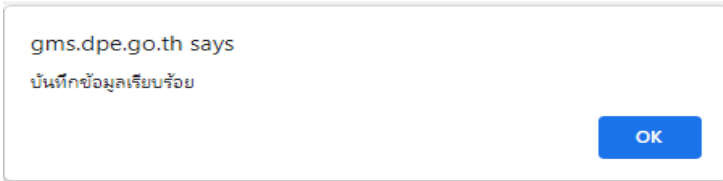

7.5 เมื่อกด OK แล้ว จะมีข้อความนี้ขึ้น ให้กด OK อีกครั้ง

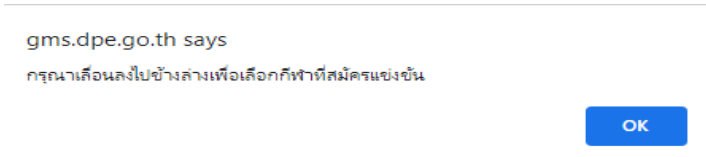

7.6 เมื่อกด OK จะมีข้อความนี้ขึ้นมาข้างล่าง ให้กดสมัครแข่งขันกีฬา



7.7 เมื่อขึ้นข้อความนี้ให้กดบันทึก เป็นการเสร็จสิ้นการศึข้อมูลรายบุคคล

เลือกกีฬาที่เข้าแข่งขัน

ชนิดกีฬา:

\*\*\*ทำตามขั้นตอนจนครบทุกคนทั้งนักกีฬาแล้วเจ้าหน้าที่

## 8. บันทึกใบแยกประเภทนักกีฬา

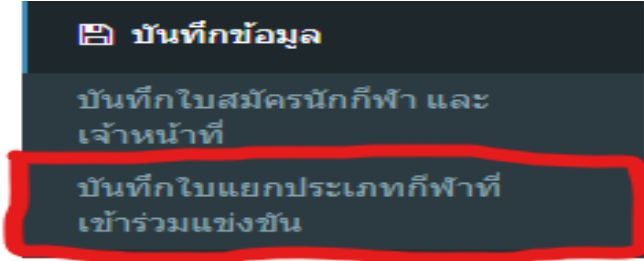

### 8.1 บันทึกใบแยกประเภทกีฬาที่เข้าร่วมการแข่งขัน

บันทึกใบแยกประเภทกีฬาที่เข้าร่วมการแข่งขัน

รายการแข่งขัน\*

PM CUP กรุงเทพมหานคร

เกมส์การแข่งขัน\*

การแข่งขันกีฬาฟุตบอลเยาวชนและประชาชน PM C...

ใส่ชื่อทีมที่สมัครเข้าร่วมการแข่งขัน

สังกัดที่เข้าแข่งขัน\*

ชนิดกีฬา\*

ฟุตบอล

เพศ\*

ทั้งหมด  คู่ผสม  ชาย  หญิง

เลือกรุ่นที่จะส่งเข้าร่วมแข่งขันแล้วกดค้นหา

ประเภทกีฬา\*

ค้นหา

ยกเลิก

## 8.2 เลือกรุ่นที่ต้องการสมัครแล้วกดเพิ่มนักกีฬา

ลำดับ	ประเภทกีฬา	ช่วงอายุ	ใช้สิทธิ์	ส่งได้	ส่งแล้ว
1	ประเภท เยาวชน ชาย รุ่นอายุ 12 ปี	1-12		25	0
2	ประเภท เยาวชน ชาย รุ่นอายุ 14 ปี	1-14		25	0
3	ประเภทเยาวชน ชาย รุ่นอายุ 16 ปี	1-16		25	0
4	ประเภทเยาวชน ชาย รุ่นอายุ 18 ปี	1-18		25	0
5	ประเภทประชาชน ชาย	19-60		25	0

แสดงข้อมูลที 1 ถึง 5 จาก 5 รายการ ก่อนหน้า 1 ถัดไป

ประเภทกีฬา:



Show 10 entries Search:

ลบที่เลือก	เลขบัตรประชาชน	ชื่อ-นามสกุล	จังหวัด	หมายเลขเสื้อ	ตัวจริง/ตัวสำรอง	จัดการข้อมูล
<input type="checkbox"/>						

ก่อนหน้า 1 ถัดไป

8.3 เลือกนักกีฬาที่สมัครเข้าร่วมการแข่งขันโดยกดที่ช่อง  ด้านหน้าชื่อ (ตามจำนวนนักกีฬาที่ส่งเข้าร่วมการแข่งขัน) แล้วกดบันทึก

ลำดับ	ประเภทกีฬา	ช่วงอายุ	ใช้สิทธิ์	ส่งได้	ส่งแล้ว
1	ประเภทประชาชน ชาย	19-60	ผ่านการคัดเลือก	25	2

แสดงข้อมูลที 1 ถึง 1 จาก 1 รายการ ก่อนหน้า 1 ถัดไป

ประเภทกีฬา: ฟุตบอล ประเภทประชาชน ชาย ใช้สิทธิ์ ผ่านการคัดเลือก

Show 10 entries Search:

ลบที่เลือก	เลขบัตรประชาชน	ชื่อ-นามสกุล	จังหวัด	หมายเลขเสื้อ	ตัวจริง/ตัวสำรอง	จัดการข้อมูล
<input checked="" type="checkbox"/>		มารุต คำจวน	กรุงเทพมหานคร		ตัวจริง	<input type="button" value="จัดการ"/> <input type="button" value="ลบ"/>
<input checked="" type="checkbox"/>		วิทวัส ขำहन	กรุงเทพมหานคร		ตัวจริง	<input type="button" value="จัดการ"/> <input type="button" value="ลบ"/>

แสดงข้อมูลที 1 ถึง 2 จาก 2 รายการ ก่อนหน้า 1 ถัดไป



## 9. ใบแยกประเภทนักกีฬา ใส่รายละเอียดให้ครบ จะเลือกเป็นไฟล์ PDF หรือ Excel ก็ได้ แล้วกดพิมพ์

ระบบฐานข้อมูล ด้านกีฬา กรมพลศึกษา / Department of Physical Education

ใบแยกประเภทนักกีฬา แต่ละชนิดกีฬารวมทุกเขต

รายการแข่งขัน\*: PM CUP กรุงเทพมหานคร

เกมสกีการแข่งขัน\*: การแข่งขันกีฬาฟุตบอลเยาวชนและประชาชน P...

ใส่ชื่อทีมที่สมัครเข้าร่วมการแข่งขัน

สังกัดที่เข้าแข่งขัน\*:

กีฬาประเภท:  เดี่ยว  ทีม

ชนิดกีฬา: ฟุตบอล

ประเภทบุคคล:  ทั้งหมด  คู่ผสม  ชาย  หญิง

เลือกรุ่นที่จะส่งเข้าร่วมแข่งขัน

ประเภทกีฬา:

แสดงผล\*:  PDF  Excel

พิมพ์

ยกเลิก

PM CUP กรุงเทพมหานคร

การแข่งขันกีฬาฟุตบอลเยาวชนและประชาชน PM CUP กรุงเทพมหานคร ประจำปี 2565 ครั้งที่  
ชนิดกีฬา ฟุตบอล

ประเภทกีฬา ประเภทประชาชน ชาย ประเภทประชาชน ชาย

สังกัด	ลำดับ	ชื่อ-สกุล	หมายเลขเสื้อ	จังหวัด
ริมเมย FC คนจะดีดีใจใช้หน้าตา	1	วิวัฒน์ ขำหุ่น		กรุงเทพมหานคร
	2	มารุต คำจูน		กรุงเทพมหานคร

# 10. ฝั่งรูปนักกีฬา ใส่รายละเอียดให้ครบ จะเลือกเป็นไฟล์ PDF หรือ Excel ก็ได้ แล้วกดพิมพ์

ฝั่งรูปนักกีฬา ในแต่ละชนิดกีฬา

รายการแข่งขัน\*: PM CUP กรุงเทพมหานคร

เกมส์การแข่งขัน\*: การแข่งขันกีฬาฟุตบอลเยาวชนและประชาชน P...

สังกัดที่เข้าแข่งขัน:

ชนิดกีฬา: ฟุตบอล

ประเภทบุคคล:  ทั้งหมด  คู่ผสม  ชาย  หญิง

ประเภทกีฬา:

เงื่อนไขการพิมพ์รายงาน\*:  แสดงประเภทกีฬา  ไม่แสดงประเภทกีฬา

แสดงผล\*:  PDF  Excel

ใส่ชื่อทีมที่สมัครเข้าร่วมการแข่งขัน

เลือกรุ่นที่จะส่งเข้าร่วมแข่งขัน

## ฝั่งรูปนักกีฬา रिममेय FC คนจะดีดีที่ใจใช้หน้าตา ในการแข่งขัน PM CUP กรุงเทพมหานคร

ครั้งที่ การแข่งขันกีฬาฟุตบอลเยาวชนและประชาชน PM CUP กรุงเทพมหานคร ประจำปี 2565  
ชนิดกีฬา ฟุตบอล



ชื่อ: มารุต คำจูน  
วันเกิด: 12 พ.ย. 2545 (19 ปี)  
เลขที่บัตร:  
จังหวัด: กรุงเทพมหานคร  
ประเภท/รุ่น: ประเภทประชาชน  
ชาย



ชื่อ: วิทวัส ชำหูน  
วันเกิด: 12 พ.ย. 2545 (19 ปี)  
เลขที่บัตร:  
จังหวัด: กรุงเทพมหานคร  
ประเภท/รุ่น: ประเภทประชาชน  
ชาย

11.ผังรูนักกีฬาและเจ้าหน้าที่ ใส่รายละเอียดให้ครบ จะเลือกเป็นไฟล์ PDF หรือ Excel ก็ได้ แล้วกดพิมพ์

ผังรูนักกีฬาและเจ้าหน้าที่ในแต่ละชนิดกีฬา

รายการแข่งขัน\*: PM CUP กรุงเทพมหานคร

เกมส์การแข่งขัน\*: การแข่งขันกีฬาฟุตบอลเยาวชนและประชาชน PM...

สังกัดที่เข้าแข่งขัน:

ชนิดกีฬา: ฟุตบอล

แสดงผล\*:  PDF  Excel

ใส่ชื่อทีมที่สมัครเข้าร่วมการแข่งขัน

พิมพ์ ยกเลิก

ผังรูนักกีฬาและเจ้าหน้าที่ ริมเมย FC คนจะดีดีที่ใจใสหน้าตา จังหวัด กรุงเทพมหานคร  
ชนิดกีฬา ฟุตบอล

ในการแข่งขัน PM CUP กรุงเทพมหานคร จังหวัด

ลำดับ	รูป	เลขบัตรประชาชน	ชื่อ-สกุล	วัน/เดือน/ปีเกิด	รายการกีฬา
1	 กรมพลศึกษา		มารุต คำจูน	12 พ.ย. 45	ประเภทประชาชน ชาย
2	 กรมพลศึกษา		วิทวัส ชำหูน	12 พ.ย. 45	ประเภทประชาชน ชาย

รายชื่อเจ้าหน้าที่

1	 กรมพลศึกษา		นริน พวงประเสริฐ เบอร์ติดต่อ	ผู้จัดการทีม ควบคุมทีม ชาย
---	---	--	---------------------------------	-------------------------------

เมื่อดำเนินการศิษย์ข้อมูลนักกีฬาและเจ้าหน้าที่เสร็จสิ้นแล้วให้ดำเนินการดังนี้

1. ปรีนแผนรูปนักกีฬาและเจ้าหน้าที่ และใบส่งรายชื่อให้นักกีฬา
2. จัดทำใบสมัครเข้าร่วมการแข่งขันและใบสมัครเข้าร่วมการแข่งขันรายบุคคลตามแบบฟอร์มที่กรมพลศึกษากำหนด(โหลดได้ใน [www.dpe.go.th](http://www.dpe.go.th) ชาวด้านกีฬา
3. ส่งเอกสารหลักฐานการสมัครเข้าร่วมการแข่งขัน ที่กลุ่มกีฬามวลชน สำนักงานการกีฬา กรมพลศึกษา ภายในวันที่ 28 กุมภาพันธ์ 2565 ภายในเวลาราชการ

**หมายเหตุ\*\*\* สอบถามข้อมูลการรับสมัครได้ที่ 02-2140120 ต่อ 3205**

